

Schönbach I

	2014 l/s	2015 l/s	2016 l/s	2017 l/s	2018 l/s
Januar	1,11	1,25	1,00	1,00	1,11
Februar	1,11	1,43	1,11	1,11	1,11
März	1,25	1,25	1,11	1,11	1,11
April	1,25	1,43	1,25	1,11	1,25
Mai	1,11	1,25	1,25	1,43	1,11
Juni	1,11	1,11	1,67	0,83	1,11
July	1,11	1,11	1,25	1,11	1,00
August	1,25	1,11	1,11	1,00	0,91
September	1,11	1,00	1,11	0,91	1,00
Oktober	1,11	1,00	0,83	0,91	1,00
November	1,11	1,00	1,00	1,00	1,00
Dezember	1,11	1,00	1,11	1,43	1,00
Summe l/s	13,74	13,94	13,81	12,95	12,71
Ø l/s	1,15	1,16	1,15	1,08	1,06

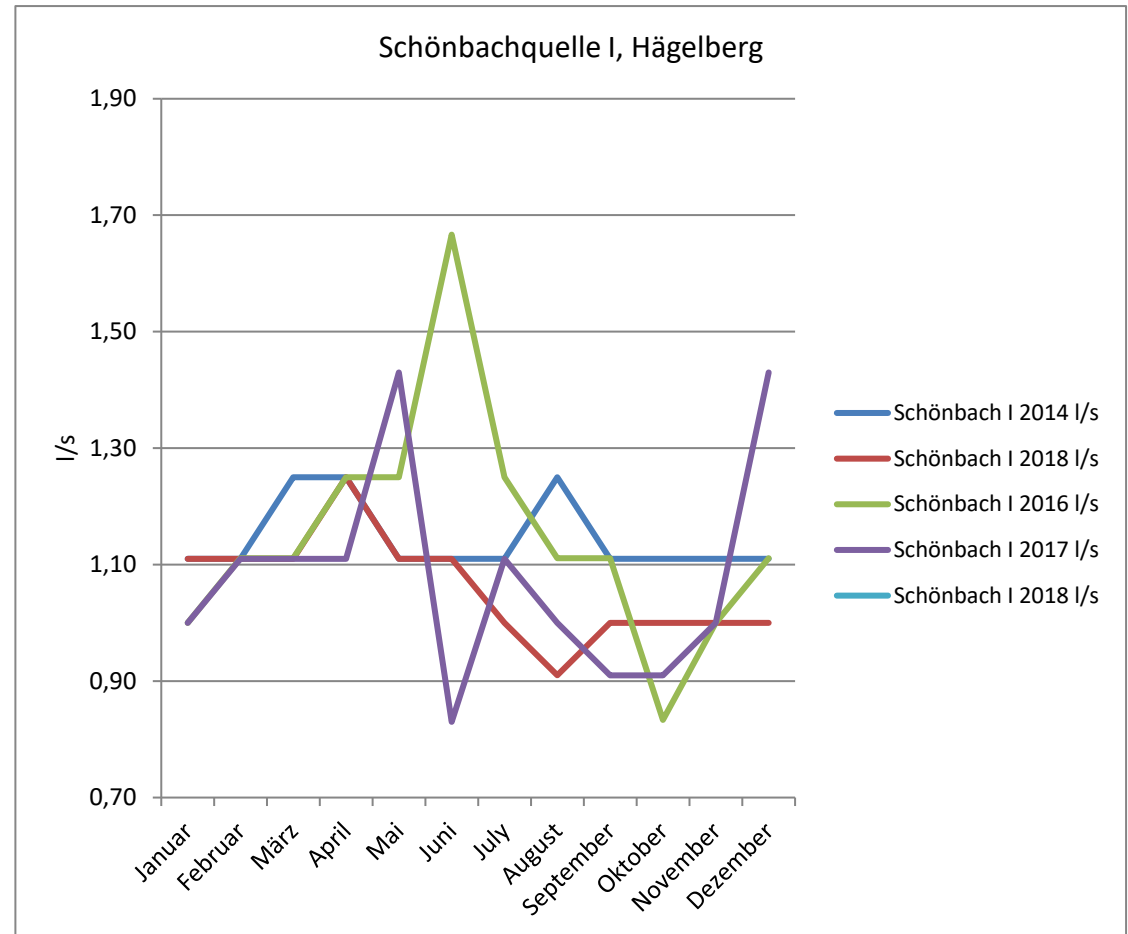

Schönbach II

	2014 l/s	2015 l/s	2016 l/s	2017 l/s	2018 l/s
Januar	0,21	0,23	0,18	0,17	0,20
Februar	0,22	0,24	0,19	0,17	0,18
März	0,21	0,23	0,19	0,17	0,22
April	0,23	0,24	0,23	0,17	0,20
Mai	0,19	0,23	0,22	0,21	0,20
Juni	0,22	0,22	0,29	0,14	0,19
July	0,22	0,23	0,23	0,18	0,17
August	0,23	0,21	0,23	0,17	0,17
September	0,22	0,20	0,21	0,17	0,17
Oktober	0,22	0,19	0,17	0,16	0,16
November	0,22	0,18	0,18	0,15	0,15
Dezember	0,23	0,18	0,17	0,19	0,16
Summe l/s	2,62	2,57	2,49	2,05	2,17
Ø l/s	0,22	0,21	0,21	0,17	0,18

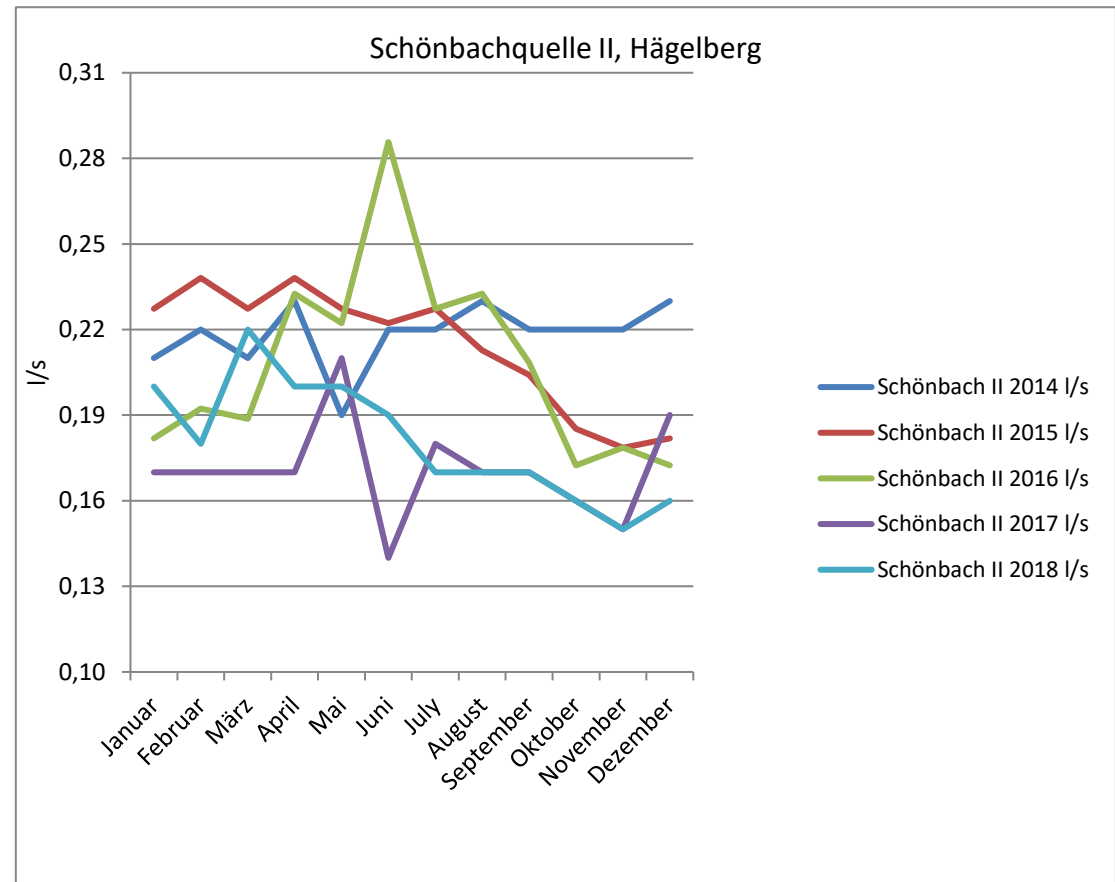

Schönbach III

	2014 l/s	2015 l/s	2016 l/s	2017 l/s	2018 l/s
Januar	1,00	1,00	0,53	0,42	0,83
Februar	1,00	1,11	0,91	0,77	0,91
März	1,11	1,11	0,77	0,77	0,91
April	1,11	1,11	1,11	0,63	1,00
Mai	1,00	1,11	1,00	1,00	0,91
Juni	0,83	1,00	1,43	0,59	0,83
July	0,83	1,00	1,11	0,67	0,59
August	1,00	0,83	1,00	0,63	0,53
September	0,91	0,63	0,83	0,42	0,48
Oktober	1,00	0,50	0,59	0,38	0,31
November	0,83	0,37	0,83	0,37	0,19
Dezember	0,83	0,38	0,45	0,77	0,24
Summe l/s	11,45	10,16	10,56	7,42	7,73
Ø l/s	0,95	0,85	0,88	0,62	0,64

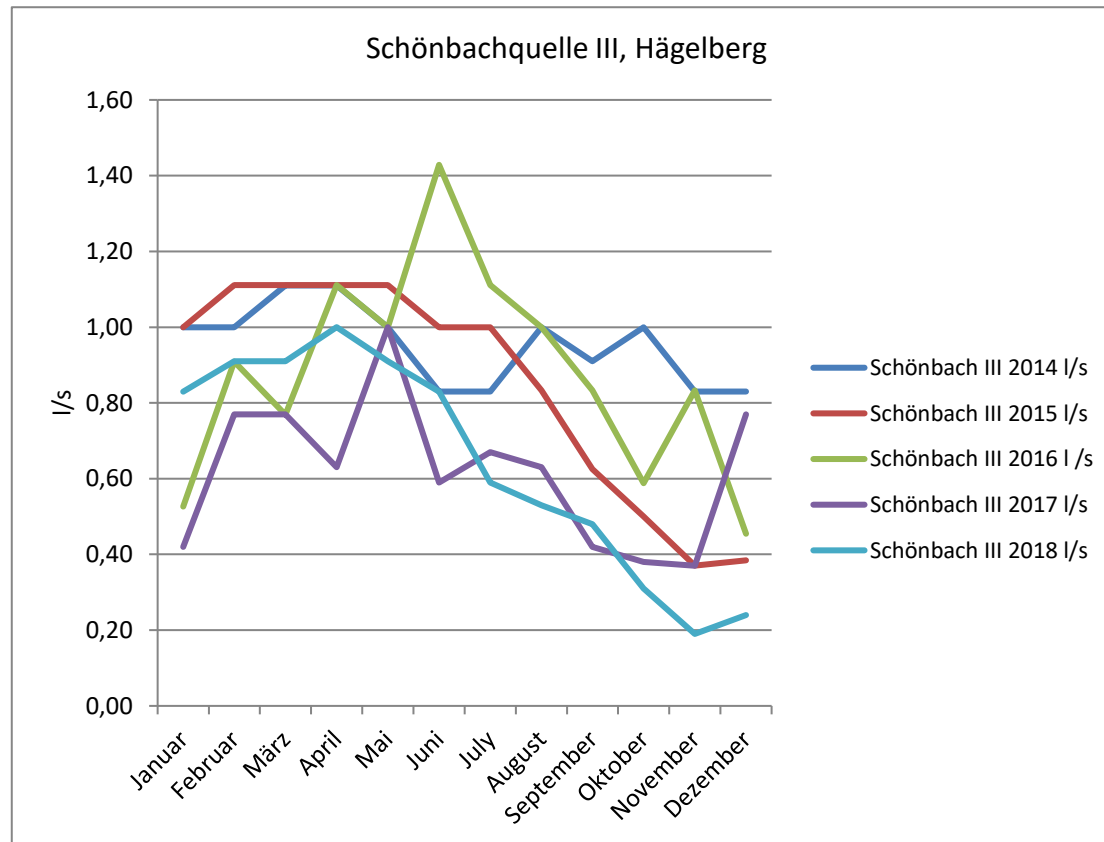

Schönbach IV

	2014 l/s	2015 l/s	2016 l/s	2017 l/s	2018 l/s
Januar	1,25	1,43	0,59	0,40	0,83
Februar	1,43	1,43	1,00	0,83	1,00
März	1,43	1,43	1,00	1,00	1,11
April	1,43	1,43	1,25	0,56	1,25
Mai	1,11	1,43	1,25	1,00	1,00
Juni	1,00	1,43	1,67	0,63	1,00
July	0,91	1,11	1,43	0,59	0,56
August	1,11	0,91	1,43	0,53	0,50
September	1,11	0,67	0,91	0,33	0,43
Oktober	1,00	0,53	0,59	0,29	0,29
November	1,00	0,40	0,67	0,56	0,19
Dezember	1,11	0,33	0,42	0,71	0,19
Summe l/s	13,89	12,52	12,19	7,43	8,35
Ø l/s	1,16	1,04	1,02	0,62	0,70

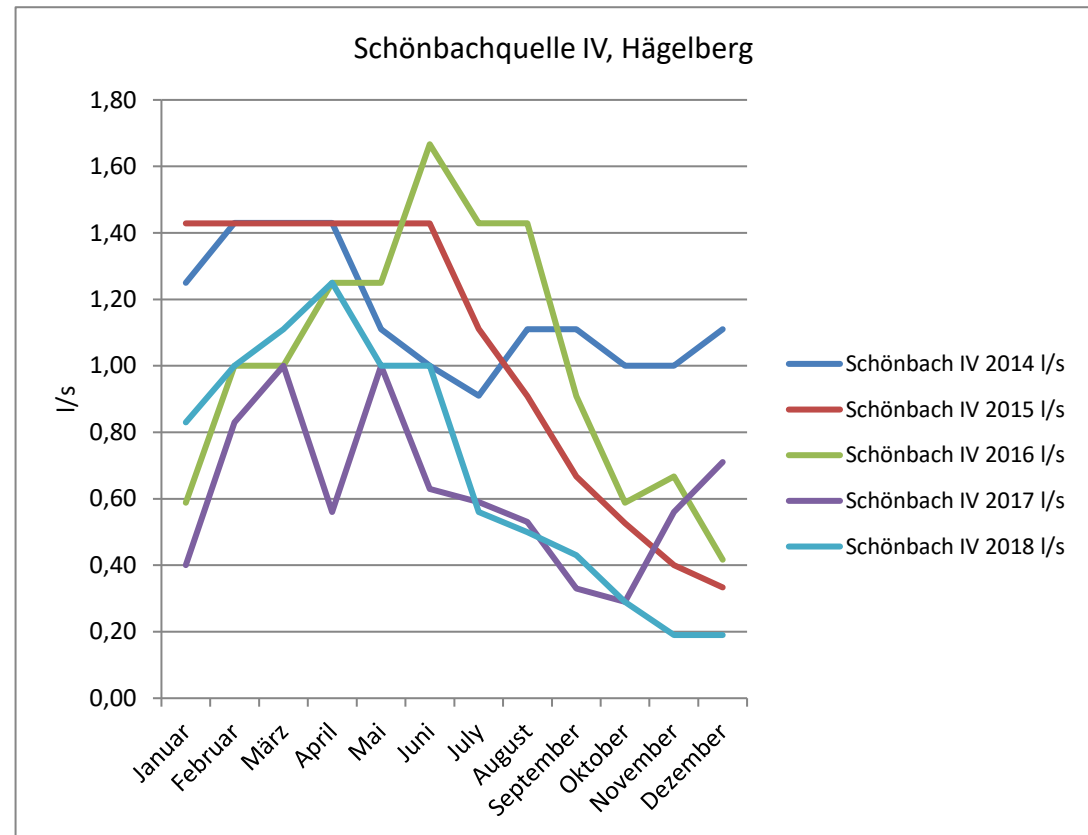

Fahrnhalden

	2014 l/s	2015 l/s	2016 l/s	2017 l/s	2018 l/s
Januar	1,11	1,25	0,48	0,20	1,25
Februar	0,91	1,25	1,67	1,11	0,91
März	1,25	1,25	0,91	1,25	0,67
April	0,63	1,00	2,50	0,34	0,50
Mai	0,59	1,00	1,43	2,00	0,38
Juni	0,45	0,56	2,50	0,32	0,43
July	0,67	0,45	0,63	0,29	0,26
August	0,91	0,38	0,43	0,26	0,25
September	0,63	0,33	0,31	0,22	0,23
Oktober	0,48	0,30	0,22	0,21	0,21
November	0,67	0,24	0,23	0,22	0,17
Dezember	0,67	0,24	0,21	1,67	0,20
Summe l/s	8,97	8,27	11,52	8,09	5,46
Ø l/s	0,75	0,69	0,96	0,67	0,46

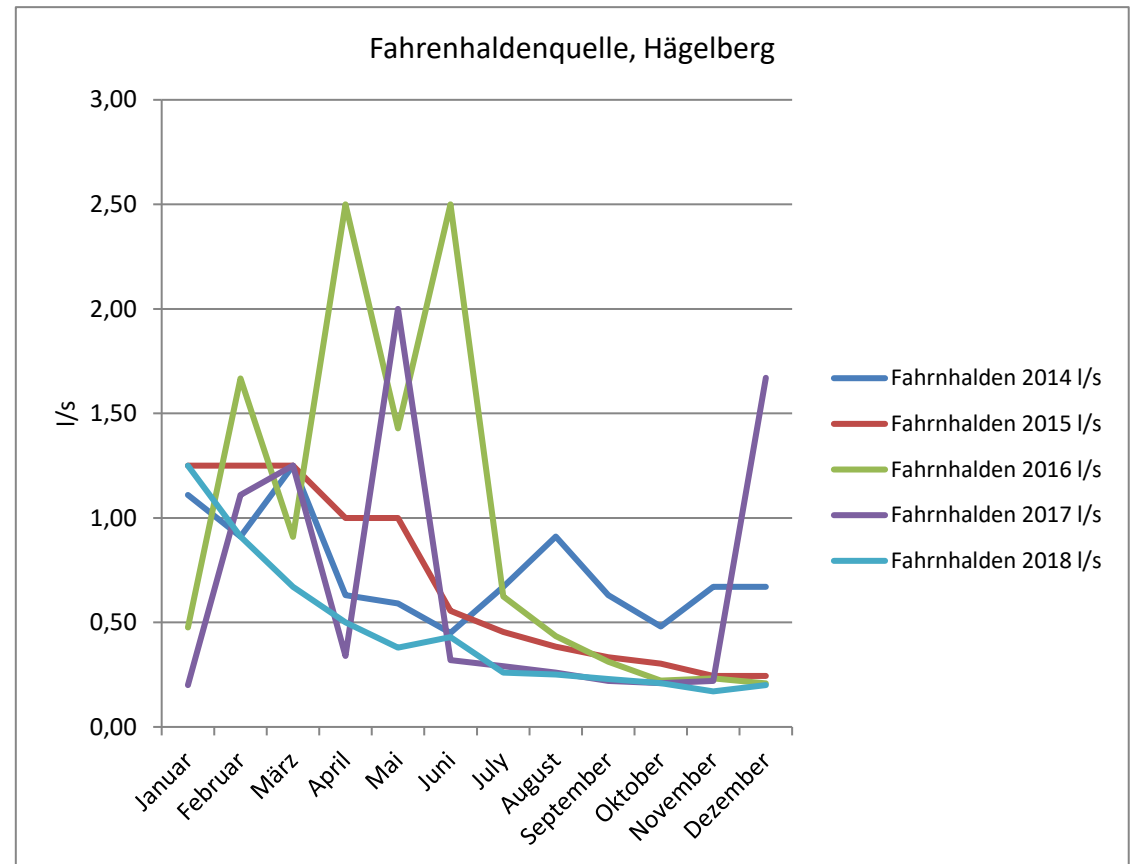

Binzenbrünnele

	2014 l/s	2015 l/s	2016 l/s	2017 l/s	2018 l/s
Januar	1,00	0,91	0,83	0,53	0,77
Februar	0,83	1,00	1,00	0,83	0,71
März	1,00	1,11	0,83	0,83	0,71
April	0,83	1,00	1,11	0,83	0,63
Mai	0,77	1,00	1,00	0,83	0,53
Juni	0,71	0,91	1,25	0,45	0,50
July	0,91	0,71	0,91	0,40	0,42
August	1,00	0,67	0,83	0,37	0,40
September	0,77	0,56	0,71	0,31	0,38
Oktober	0,83	0,56	0,56	0,29	0,33
November	0,67	0,48	0,63	0,29	0,32
Dezember	0,71	0,45	0,56	0,83	0,28
Summe l/s	10,03	9,35	10,22	6,79	5,98
Ø l/s	0,84	0,78	0,85	0,57	0,50

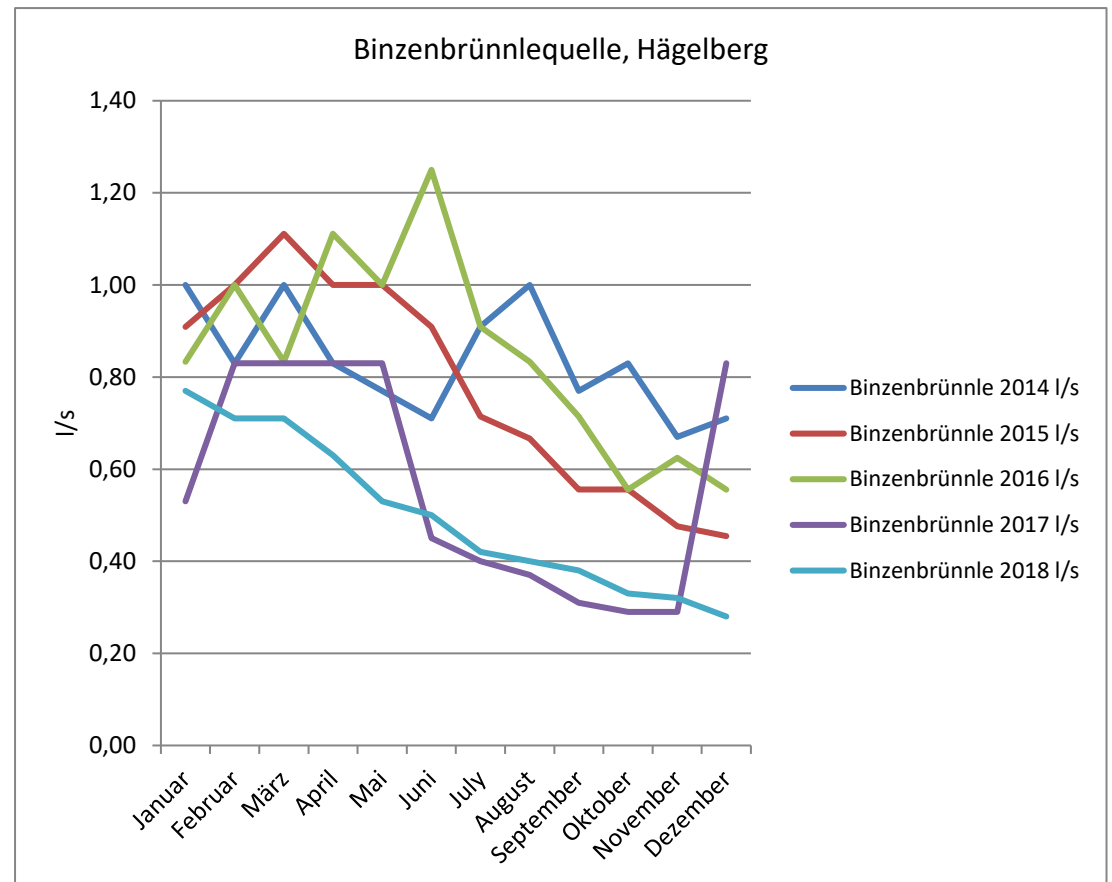

Steinbruch

	2014 l/s	2015 l/s	2016 l/s	2017 l/s	2018 l/s
Januar	2,00	1,67	0,77	0,71	1,67
Februar	2,00	2,50	1,67	1,11	1,67
März	2,00	2,50	1,25	1,25	1,25
April	1,67	2,00	3,33	0,91	1,25
Mai	1,43	2,00	2,50	2,50	1,25
Juni	1,25	1,67	5,00	1,11	1,25
July	1,25	1,25	2,00	0,83	0,91
August	2,50	1,11	1,25	0,91	0,83
September	1,67	0,91	1,11	0,71	0,83
Oktober	1,25	0,83	0,77	0,71	0,71
November	1,25	0,77	0,83	0,67	0,63
Dezember	1,25	0,71	0,77	1,25	0,59
Summe l/s	19,52	17,92	21,25	12,67	12,84
Ø l/s	1,63	1,49	1,77	1,06	1,07

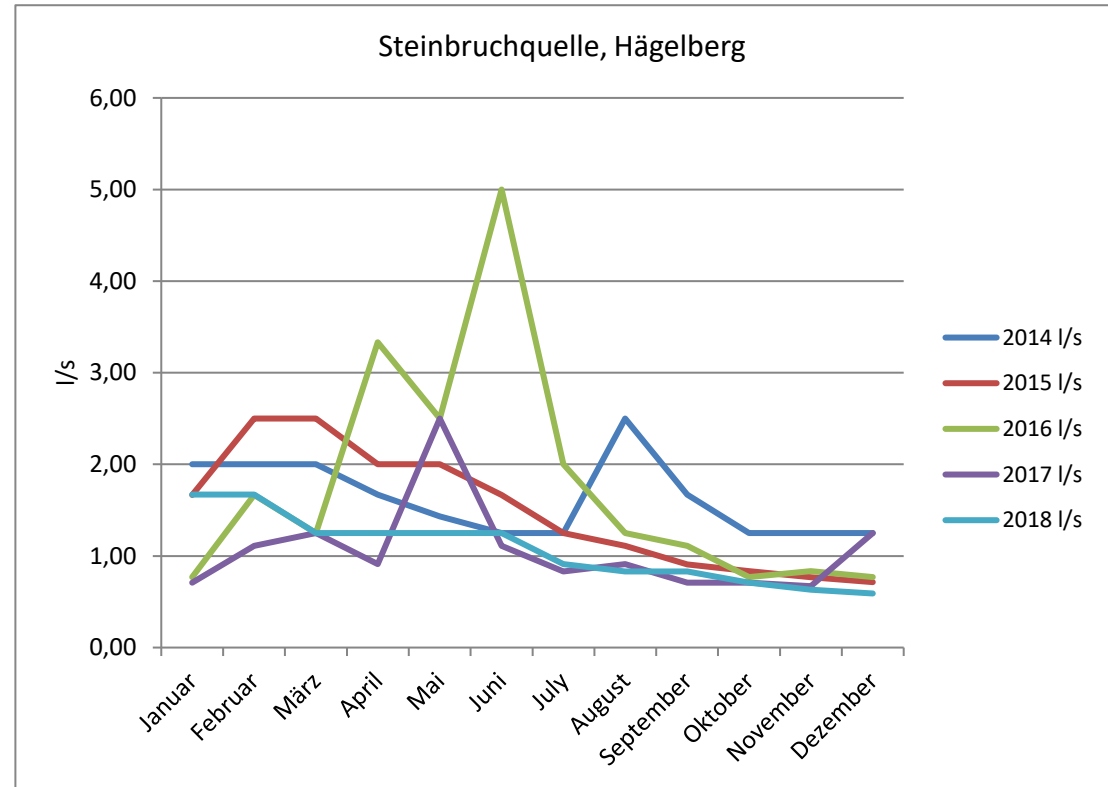

Pfaffenmatt I - VII

	2014 l/s	2015 l/s	2016 l/s	2017 l/s	2018 l/s
Januar	8,00	5,71	3,08	3,08	6,67
Februar	6,67	10,00	4,44	3,33	6,67
März	8,00	10,00	5,00	5,00	6,67
April	6,67	8,00	10,00	4,44	6,67
Mai	5,71	10,00	10,00	5,00	5,71
Juni	4,44	5,71	10,00	5,00	5,71
July	4,44	5,00	10,00	4,00	4,00
August	8,00	4,44	6,67	4,00	3,64
September	5,71	3,64	5,00	3,33	3,33
Oktober	4,44	3,33	4,00	3,08	3,08
November	4,44	3,08	3,64	3,08	2,50
Dezember	5,71	2,86	3,33	4,00	2,67
Summe l/s	72,23	71,78	75,16	47,34	57,32
Ø l/s	6,02	5,98	6,26	3,95	4,78

