Beraten.
Planen.
Steuern.

RAPP

# Verkehrsinfrastruktur Steinen

Runder Tisch in Steinen
4. März 2020

# Sachstandsberichte zu folgenden Themen

- L 138 – neuer Ortseingang Steinen West
- L 138 – Bahnhofstraße
- L 138 – Bahnübergangsbeseitigung
- L 135 – Ostumfahrung
- Verbindung Steinen – Maulburg
- B 317 – Anschluss Steinen/Maulburg
- B 317 – Anschluss Kreisverkehr Steinen

# RP Freiburg
# Auszug aus Protokoll 06.02.2020

„ Das Projekt der Verlegung der L 138 zwischen Hauingen und Steinen (L 138 Ost) befindet sich aktuell im Stadium der Entwurfsplanung. Nach derzeitigem Projektplan soll noch im Jahr 2020 die Planfeststellung beantragt werden. Ziel der Maßnahme ist die Verlegung der L 138 aus der Wasserschutzzone heraus.“

# L 138 – neuer Ortseingang Steinen West

# L 138 – neuer Ortseingang Steinen West

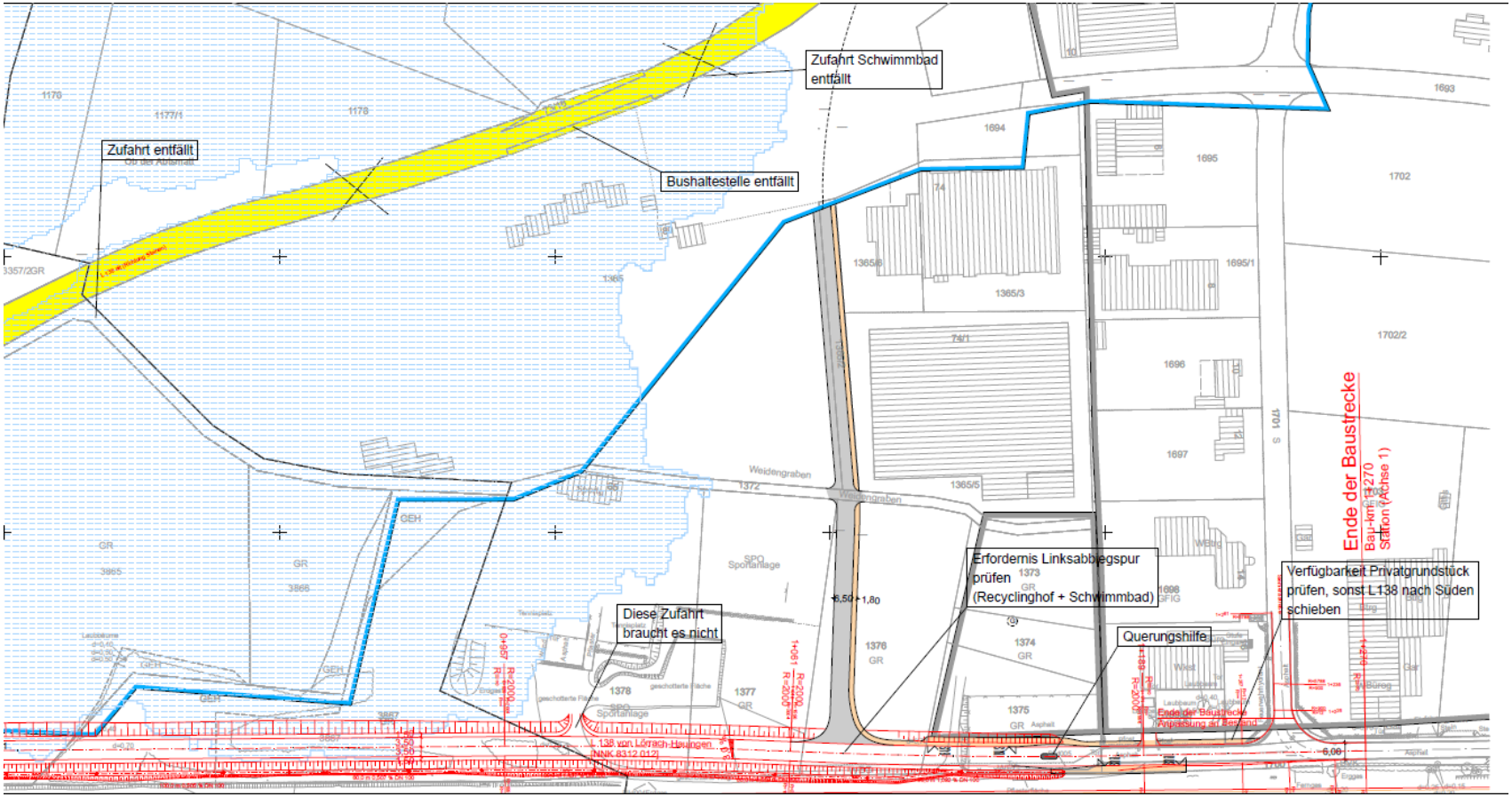

# RP Freiburg
# Auszug aus Protokoll 06.02.2020

„Klärungsbedürftig ist nicht das Projekt selbst, sondern dessen Weiterführung nach Steinen. Das Regierungspräsidium Freiburg erwägt hierzu planerisch langfristig die Weiterführung der L 138 in der jetzigen Bahnhofstraße Steinen sowie die Beseitigung des angrenzenden Bahnübergangs.“

# L 138 – Bahnhofstraße

# RP Freiburg
# Auszug aus Protokoll 06.02.2020

„Hr. Walther stimmt dem Vorschlag zu, eine Verkehrsuntersuchung einzuholen. Die Kosten hierfür sollen zwischen dem Land und der Gemeinde Steinen aufgeteilt werden. Einzelheiten sollen auf Fachebene geklärt werden.“

# L 138 – Bahnübergangsbeseitigung

# RP Freiburg
# Auszug aus Protokoll 06.02.2020

„Die Bahnübergangsbeseitigung Steinen-Bahnhof, die ein eigenes Projekt darstellt (EkrM BÜ-Beseitigung im Zuge der L 138 mit OU Steinen /Knotenpunkt L 138 / L 135 Steinen-Ost), kann jedoch erst deutlich zeitversetzt zum Abschluss des Projekts L 138 Ost umgesetzt werden. Das Regierungspräsidium Freiburg wird die Planung der Bahnübergangsbeseitigung aufnehmen.“

# RP Freiburg
# Auszug aus Protokoll 06.02.2020, Anhang 6

**Beseitigung Bahnübergang Steinen Bahnhof im Zuge der L 138 mit OU Steinen-Ost L 135**

Projektchancen

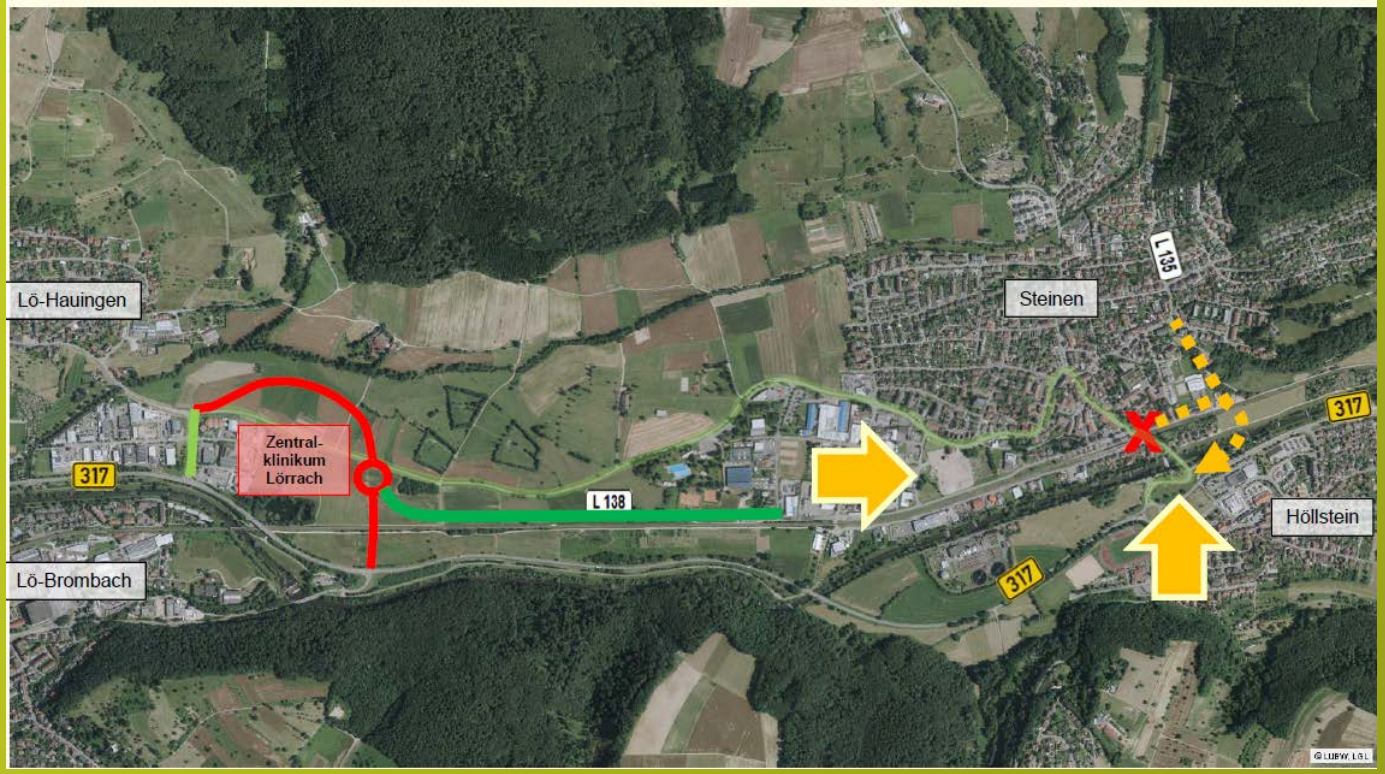

# L 135 - Ostumfahrung

# Verbindungsstraße Steinen – Maulburg

# B 317 – Anschluss Steinen/Maulburg

# B 317 – Anschluss Kreisverkehr Steinen

# RP Freiburg
# Infoveranstaltung Steinen 10.07.2019

## B 317
## Kreisverkehrsplatz Steinen

Aktueller Bearbeitungsstand

Baden-Württemberg
REGIERUNGSPRÄSIDIUM FREIBURG

# RP Freiburg
# Infoveranstaltung Steinen 10.07.2019

## B 317
## Kreisverkehrsplatz Steinen

Weitere Schritte

- Abschluss Vorplanung
- Entscheidung Vorzugsvariante seitens BMVI / VM
- Öffentlichkeitsvorstellung
- Durchführung Entwurfsplanung
- Projektgenehmigung BMVI / VM
- Planfeststellungsverfahren einschl. Erörterung
- Erlangung Baurecht
- Ausführungsplanung
- Ausschreibung und Bau

Württemberg
REGIERUNGSPRÄSIDIUM FREIBURG

Beraten.
Planen.
Steuern.

RAPP

# Vielen Dank für Ihre Aufmerksamkeit

Johannes Brandsch
T +49 7621 85 18 23
J.Brandsch@rapp-regioplan.de

Rapp Regioplan GmbH
Kanderner Straße 14 | D-79539 Lörrach
T +49 7621 85 18 0 | www.rapp-regioplan.de